Autor: Deeeme
Técnica: Ilustración digital
Medidas: 7061 x 4961 px
Software: Adobe Illustrator (pincel caligráfico personalizado)

Centrandome en la utopía como tema principal, compuse una grilla de celdas que articulan símbolos del pasado, del presente y de un futuro posible. Desde referencias tecnológicas y científicas hasta íconos de culturas antiguas, la obra propone un cruce entre lo mítico y lo digital, lo natural y lo artificial, lo humano y lo programado. El diseño modular remite a los lenguajes del cómic, la señalética y los antiguos sistemas de representación por pictogramas.
En ella se utilizó la frase del escritor Eduardo Galeano —"La utopía está en el horizonte… sirve para caminar"—, la obra se presenta como un mapa simbólico en expansión. Cada módulo funciona como una cápsula de tiempo o una zona de sentido que, en conjunto, configuran un relato abierto y no lineal. El uso del griego antiguo para titularla ("Ουτοπία") refuerza la idea de origen remoto y construcción imaginaria.

La obra fue realizada íntegramente en formato digital, mediante ilustración vectorial en Adobe Illustrator, utilizando un pincel caligráfico personalizado que permite conservar cierta gestualidad dentro del lenguaje vectorial.

Para su montaje se propone su exhibición en pantallas LED murales, aprovechando así su naturaleza digital. La pieza admite también adaptaciones espaciales más amplias: su estructura modular permite fragmentarla en celdas individuales que pueden disponerse en diferentes zonas de una misma sala, funcionando de forma autónoma o integrada.
Se contempla la posibilidad de animación en loop para su inclusión en dispositivos audiovisuales contemporáneos. También se proyecta una versión analógica mediante impresión serigráfica, ideal para ediciones limitadas, montaje físico en muro, o para integrar a circuitos expositivos tradicionales.

Fotomontaje de Instalacion de Obra "Utopía"

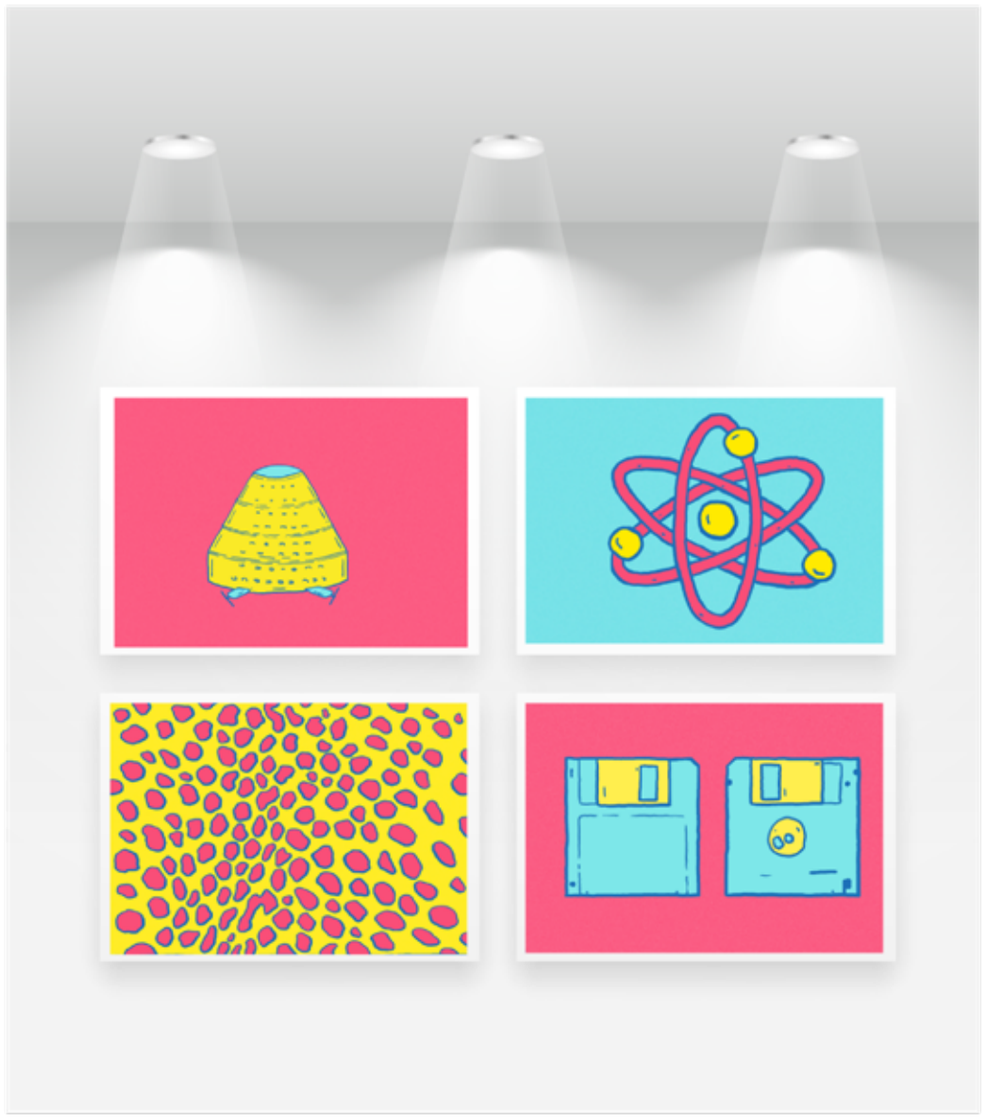

Fotomontaje de Instalacion de Obra "Utopía" (Versión Modular)

Diego Martín
Villavicencio Martínez

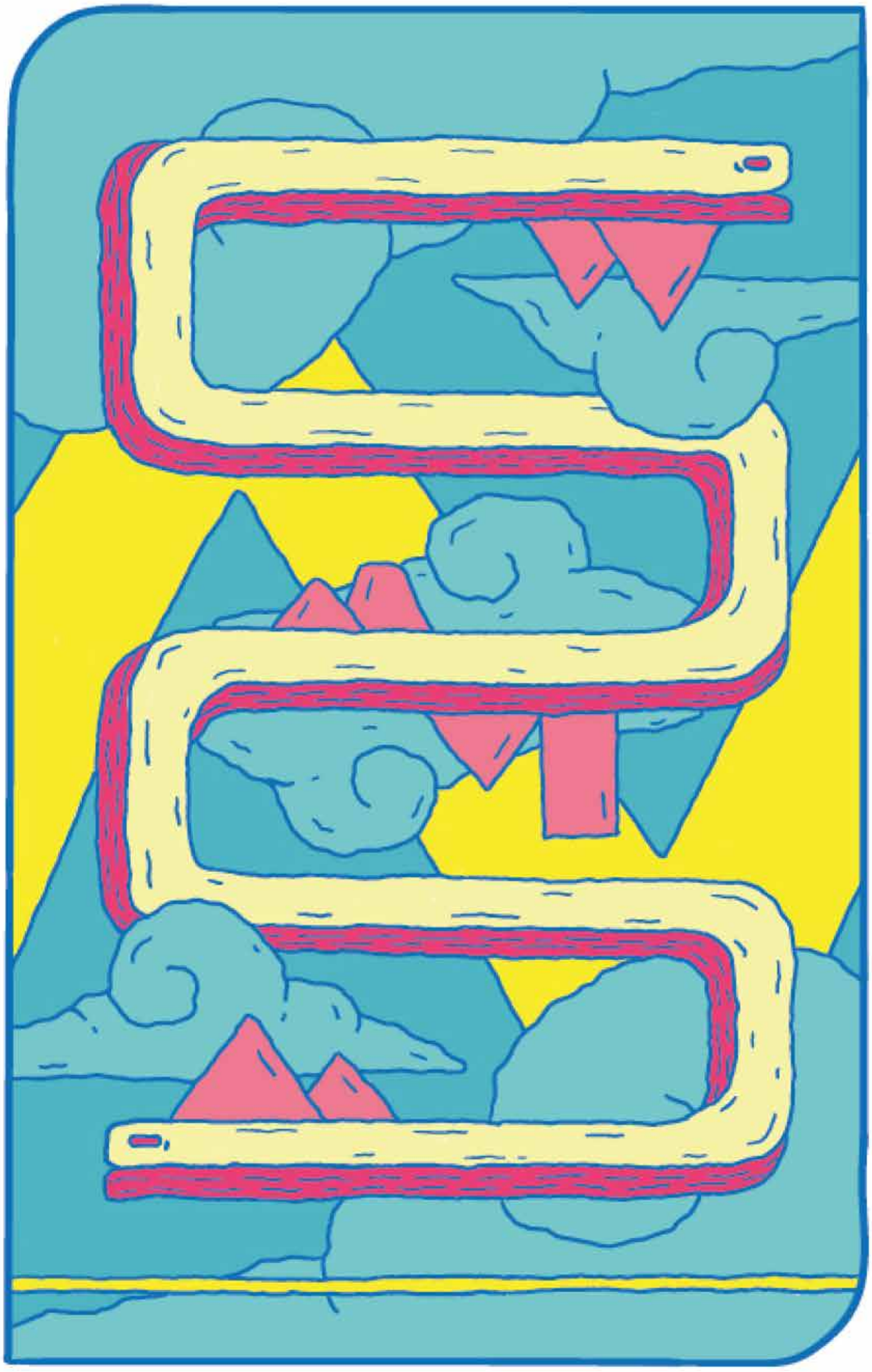

Obra de Referencia 1 " 6+6+6+6+6 "

Obra de Referencia 2 "5entado"

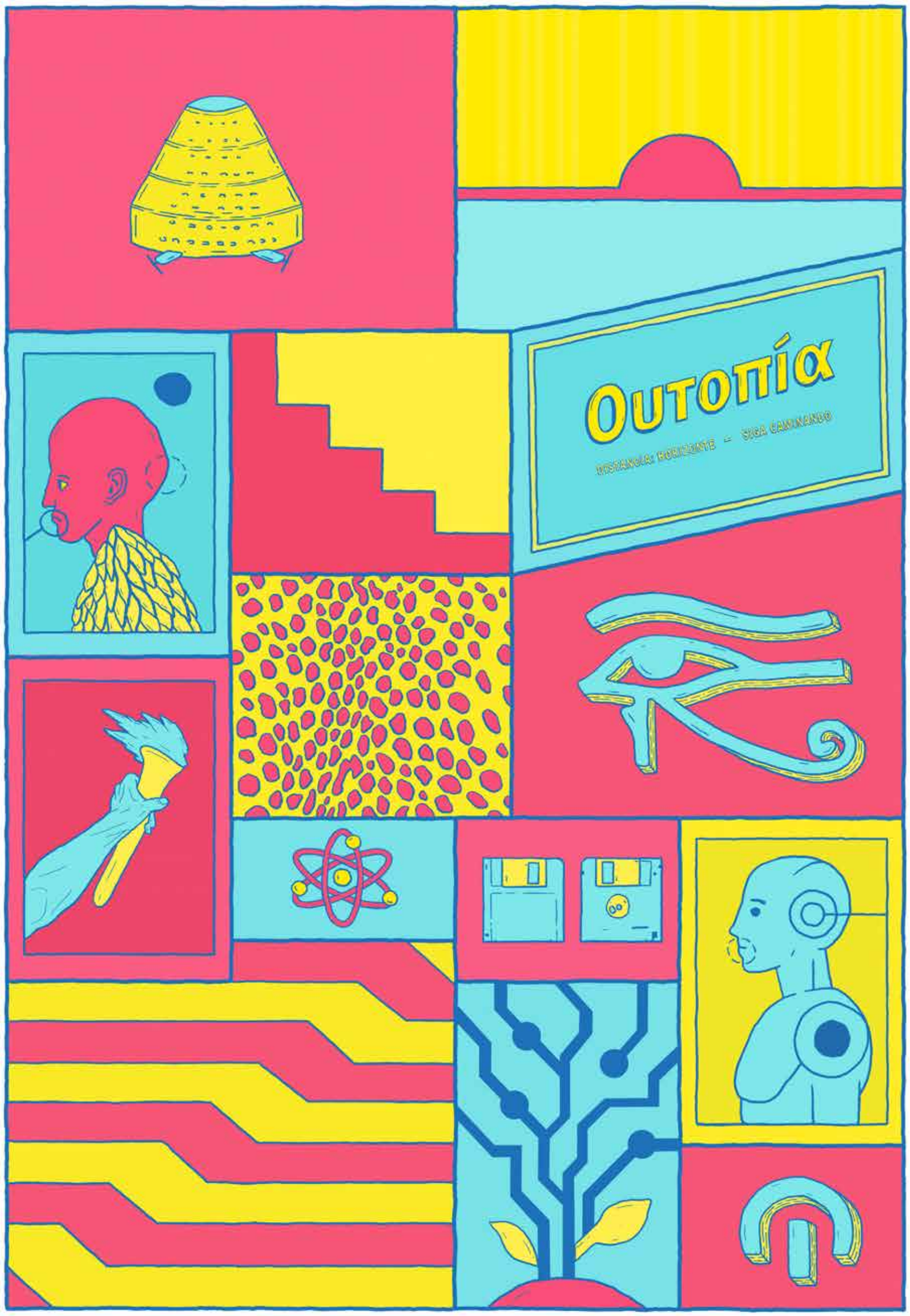

Obra Concursante "Utopía"